

SECRETARIA DE LA CONTRALORIA GENERAL

Gastos por Comprobar:

5 al Millar
Relación de documentación comprobatoria:

Nombre: Jorge René Rodríguez Moreno

Comisión a: Cajeme, Sonora

Período de: 01 de marzo de 2023.

Oficio de Comisión:

ECOP-DV-0258/2023

Cheque No. _____ de Fecha: _____ Importe \$ 490.00

Vehículo Asignado VB-71-404

Gastos Programados

Banco: Bancomer Cuenta: _____

\$ 490.00

Toda entrega por concepto de "Gastos a Comprobar" deberá quedar cubierta ante la Dirección General de Administración y Control Presupuestal, al siguiente día hábil de concluida la Comisión.

Firma de conformidad

No.	Fecha	Factura	Prestador de Servicio/ Concepto	Importe
1	01/03/2023	377	CONSUMO	195.00
2	04/03/2023	5520189	CONSUMO	119.00
3	06/03/2023	54248856	CONSUMO	153.00
4				
5				
6				
7				
8				
9				
10				
11				
12				
13				
14				
15				
16				
17				
18				
19				
20				
			gasto no comprobable	23.00
			Subtotal Gastos	\$ 490.00
			Efectivo Devuelto	\$ 0.00
			Importe del Cheque	\$ 490.00



Firma de Persona Comisionada

Firma de Recepción y Fecha

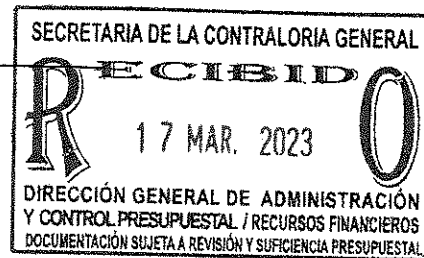

Hermosillo, Sonora, 14 de MARZO del 2023

En relación a los gastos no comprobables equivalentes al 10% de la comisión **ECOP-DV-0258/2023 con destino a varios municipios del estado de Sonora**. Por un importe de \$23.00 pesos, estos gastos fueron pagados en diferentes lugares durante la estancia en varios municipios del estado de Sonora, tales como propinas y alimentación sin factura.

Propina

\$23.00 pesos

Total, erogado fuera de comprobación: \$23.00 pesos

ATENTAMENTE

A handwritten signature in black ink, appearing to be 'JR Rodríguez Moreno', with a stylized, overlapping script.

Jorge René Rodríguez Moreno

Vo. Bo.

Ing. Víctor Efraín Figueroa Miranda

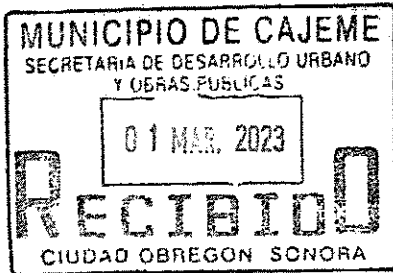

SECRETARÍA DE LA
**CONTRALORÍA
GENERAL**
GOBIERNO
DE SONORA

Dirección General de Evaluación y Control de Obra Pública
Secretaría de la Contraloría General
Oficio: ECOP-DV-0258/2023.
Hermosillo, Sonora a 27 de febrero de 2023.
"2023: Año de Adolfo de la Huerta"

Asunto: Se comisiona

ING. JORGE RENE RODRÍGUEZ MORENO.
Auditor Encargado.
Presente.

Con fundamento en el Artículo 17, fracción I del Reglamento Interior de esta Secretaría, se le comisiona para que, en compañía del Ing. Timoteo de Jesús Melquiades, realice la verificación física de las obras anexas a este oficio, correspondientes al programa "Regularización autos de procedencia extranjera", las obras se encuentran ubicadas en el municipio de Cajeme, Sonora.

Dicha comisión comprende el día 01 de marzo del año en curso, para lo cual dispondrá de 1 día de viáticos sin pernocta con cargo a los recursos del 5 al millar federal, debiendo rendir un informe escrito con las conclusiones respectivas.

El recorrido se realizará en el vehículo Pick up Ford con número de placas VB-71-404 recorriendo 800 kms de carretera pavimentada, cruzando 4 casetas de peaje, por lo que deberá coordinarse con el área respectiva para que el vehículo se le proporcione el día 01 de marzo a partir de las 7:00 horas, entregándolo al término de la comisión, de acuerdo a las instrucciones giradas por esta unidad.

Agradeciendo su atención, me reitero a sus órdenes para cualquier duda o aclaración.

Atentamente

ING. VÍCTOR EFRAÍN FIGUEROA MIRANDA.
Director General.



SECRETARIA DE LA CONTRALORIA GENERAL
DIRECCIÓN GENERAL DE EVALUACIÓN
Y CONTROL DE OBRA PÚBLICA
HERMOSILLO, SONORA.

C.c.p. Lic. David López Huguez, Director General de Administración y Control Presupuestal de la S.C.G. Presente
Lic. Ángela Beatriz Beltrán Figueroa, Director de Recursos Financieros y materiales, Presente.
Archivo
RGF/LMN/CGGV
12/2/23

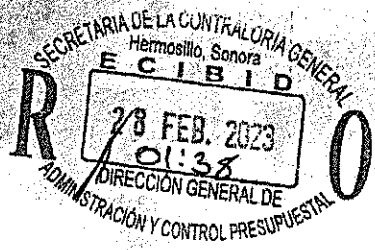

Centro de Gobierno, Edificio Hermosillo, Segundo Nivel, Blvd. Paseo del Río y Galeana C.P. 83280,
Hermosillo, Sonora, Teléfono (662) 217 1885, (662) 217 2517.
www.sonora.gob.mx



SECRETARÍA DE LA
**CONTRALORÍA
GENERAL**
GOBIERNO
DE SONORA

GOBIERNO DEL ESTADO DE SONORA
Subsecretaría de Egresos

SOLICITUD DE GASTOS DE VIÁTICOS

FECHA: 27 de febrero del 2023		CLAVES PRESUPUESTARIAS: 1060000900 1304E103O02133A1 375021 2315EN1300
ADSCRIPCIÓN: Secretaría de la Contraloría General		
UNIDAD RESPONSABLE: 1060000900 Dirección General de Evaluación y Control de Obra Pública		
UNIDAD EJECUTORA: 1304E103O02133A1 FISCAL.CTRL.EVAL.GEST.P		
NOMBRE DEL SERVIDOR PUBLICO COMISIONADO: Ing. Jorge Rene Rodríguez Moreno		
NIVEL: 7B		
No. DE EMPLEADO 37114		
PUESTO FUNCIONAL: Auditor Encargado		
DESTINO: Cajeme, Sonora.		
MOTIVO: Se le comisiona para que, en compañía del Ing. Timoteo de Jesús Melquiades, realice la verificación física de las obras anexas a este oficio, correspondientes al programa "Regularización autos de procedencia extranjera", las obras se encuentran ubicadas en el municipio de Cajeme, Sonora. Según oficio de comisión No. ECOP-DV-0258/2023.		
PERIODO DE LA COMISIÓN: 01 de marzo del 2023		POR INSTRUCCIONES DE: Ing. Víctor Efraín Figueroa Miranda Director General de Evaluación y Control de Obra Pública.
NÚMERO DE DÍAS	COSTO POR DÍA	TOTAL, POR DÍA
Viáticos sin pernocta: 1 día	\$490.00	\$490.00
SUMA TOTAL:		\$ 490.00
OBSERVACIONES: Con cargo a los recursos del 5 al millar federal.		
RECIBÍ DE LA CAJA DE GOBIERNO LA CANTIDAD DE: \$490.00 (cuatrocientos noventa pesos 00/100 M.N)		
SERVIDOR PUBLICO COMISIONADO ING. JORGE RENE RODRIGUEZ MORENO RFC ROMJ840829JL4	SOLICITA - RECIBE LIC. DAVID LOPEZ HUGUEZ DIRECTOR GENERAL DE ADMINISTRACIÓN Y CONTROL PRESUPUESTAL	AUTORIZA ING. VICTOR EFRAIN FIGUEROA MIRANDA DIRECTOR GENERAL DE EVALUACIÓN Y CONTROL DE OBRA PÚBLICA

Centro de Gobierno, Edificio Hermosillo, Segundo Nivel, Blvd. Paseo del Río y Galeana C.P. 83280,
Hermosillo, Sonora, Teléfono (662) 217 1885, (662) 217 2517.
www.sonora.gob.mx

ANEXO AL OFICIO ECOP-DV-0258/2023					
DÍAS DE VERIFICACION	OBRA	CONTRATO	MUNICIPIO	LOCALIDAD	PROGRAMA
01 de marzo del 2023	REHABILITACIÓN Y CONSERVACIÓN DE CALLE COAHUILA ENTRE BLVRD. IGNACIO RAMÍREZ Y CALLE CHAPULTEPEC, EN LA COLONIA CORTINAS 3ª SECCIÓN.	—	CAJEME	CD. OBREGON	RAMO 23 - REGULARIZACIÓN AUTOS DE PROCEDENCIA EXTRANJERA
01 de marzo del 2023	REHABILITACIÓN Y CONSERVACIÓN DE CALLE CALIFORNIA ENTRE AV. RODOLFO FÉLIX VALDÉS Y BLVRD. IGNACIO RAMÍREZ EN LAS COLONIAS CORTINAS 1ª SECCIÓN, CONSTITUCIÓN Y FAUSTRINO FÉLIX.	—	CAJEME	CD. OBREGON	RAMO 23 - REGULARIZACIÓN AUTOS DE PROCEDENCIA EXTRANJERA
01 de marzo del 2023	REHABILITACIÓN Y CONSERVACIÓN DE AV. MIGUEL ALEMÁN ENTRE AV. NAINARI Y CALLE CAJEME EN LAS COLONIAS NORTE Y URBANIZABLES 4.	—	CAJEME	CD. OBREGON	RAMO 23 - REGULARIZACIÓN AUTOS DE PROCEDENCIA EXTRANJERA

Ing. Víctor Efraín Figueroa Miranda
Director General.

En cumplimiento a lo dispuesto en el oficio de comisión No. ECOP-DV-0258/2023, de fecha 27 de febrero del 2023, se me comisiona para que efectúe la verificación física de las obras anexa a este oficio, las obras se encuentran ubicadas en el municipio de Cajeme, Sonora.

A continuación, se hace un desglose de las actividades realizadas:

El día 01 de marzo del 2023, se realizó el traslado a la localidad de Cajeme, Sonora para la inspección física a las siguientes obras:

Nombre de la Obra: Rehabilitación y conservación de calle California entre Ave. Rodolfo Félix Valdés y Blvd. Ignacio Ramírez en las colonias Cortinas 1ª sección, Constitución y Faustino, en el municipio de Cajeme, Sonora.

Ejecutora: H. Ayuntamiento

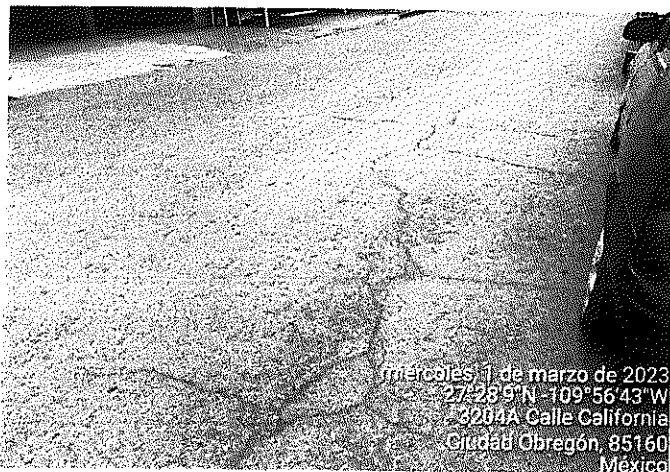

Al momento de la visita, se encontró que la vialidad se encuentra pavimentada del Blvd Ignacio Ramírez a Guillermo Prieto, faltando de aplicar franja de carpeta asfáltica en lado oriente del Blvd. Ignacio Ramírez a José María Iglesias; en calle California entre José María Lafragua a Ave. Rodolfo Félix Valdés presenta grietas, por lo que requiere de calafateo

Nombre de la Obra: Rehabilitación y conservación de calle Coahuila entre Blvd. Ignacio Ramírez y calle Chapultepec, en la colonia Cortinas 3ª sección, en el municipio de Cajeme, Sonora.
Ejecutora: H. Ayuntamiento

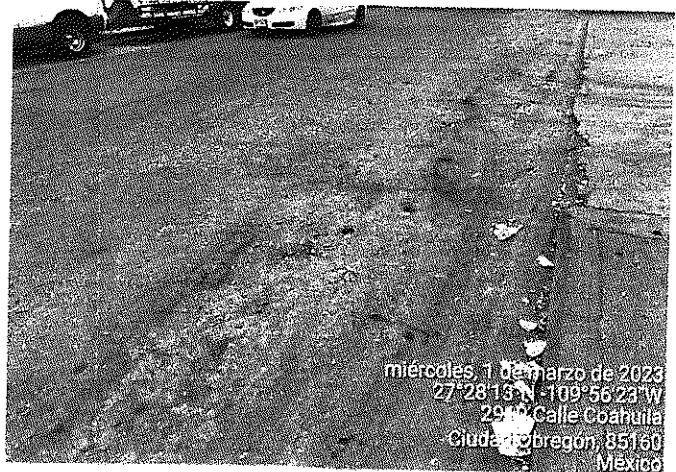
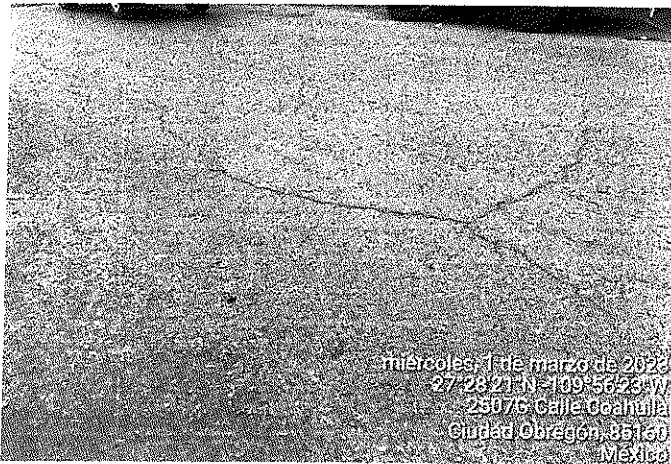

Al momento de la visita, se encontró que la vialidad Coahuila entre Blvd Ignacio Ramírez a Ponciano Arriaga presenta grietas aisladas, en el tramo que comprende de la calle Ponciano Arriaga a Chapultepec se requieren trabajos de clafateo, renivelación y bacheo profundo.

Nombre de la Obra: Rehabilitación y conservación de Ave. Miguel Alemán entre Av. Nainari y calle Cajeme en las colonias Norte y Urbanizables, en el municipio de Cajeme, Sonora.

Ejecutora: SIDUR

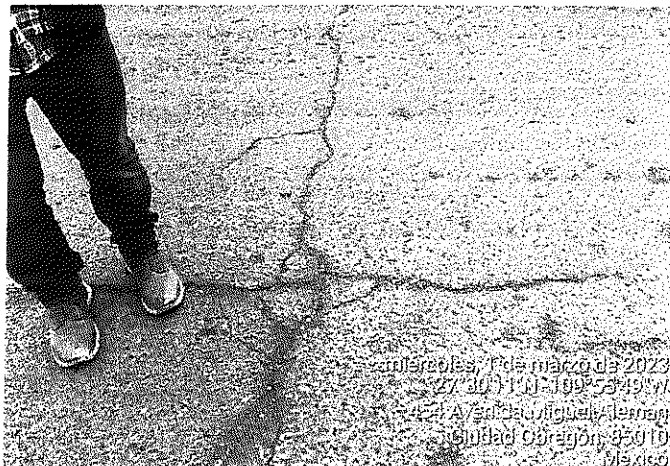
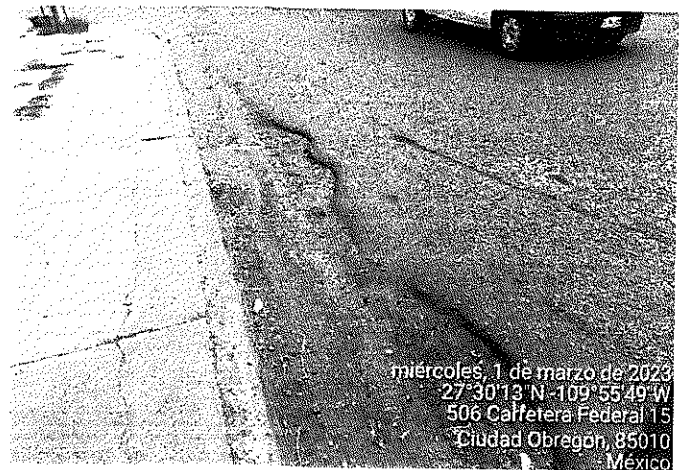

Al momento de la visita, se encontró que la vialidad requiere trabajos de calafateo, renivelación, bacheo superficial y bacheo profundo.

El día 1 de marzo del presente año, habiéndose concluido las actividades de verificación física de la obra, se realizó traslado a la ciudad de Hermosillo, Sonora.

Se anexa copia de oficio de comisión:

ATENTAMENTE

Ing. Jorge Rene Rodriguez Moreno

Emisor

Nombre: LIZETTE GUADALUPE GOMEZ LOPEZ
RFC: GOLL860110HB2
Régimen: 612 Personas Físicas con Actividades Empresariales y Profesionales

Fecha y hora de emisión:

01/03/2023 7:49:11 PM

Fecha y hora de certificación:

01/03/2023 8:49:11 PM

Código postal de expedición:

85000

Receptor	
GOBIERNO DEL ESTADO DE SONORA	
RFC:	GES790913CT0
Uso CFDI:	G03 Gastos en general
Domicilio fiscal:	83260
Régimen fiscal:	603 Personas Morales con Fines no Lucrativos

Datos fiscales	
Folio SAT: F58C8DF1-C5E7-4CCB-B6FA-F27F51A2CDA7	
Número de serie certificado emisor: 00001000000502353003	
Número serie del certificado SAT: 00001000000509846663	
Leyenda:	
Exportación:	No aplica

Cant	Unidad	Clave	Descripción	Obj impuesto	Precio	Importe
168.10	E48 / Unidad de servicio	90101500 / 1	Consumo de alimentos IVA trasladado Tasa: 0.160000Base: \$168.10 Importe: \$26.90	Sí objeto de impuesto	\$1.00	\$168.10

(CIENTO NOVENTA Y CINCO MXN 00/100)

Forma de pago: 28 Tarjeta de débito
Método de pago: PUE Pago en una sola exhibición
Tipo de comprobante: I Ingreso
Condiciones de pago:
Moneda: MXN Peso

Subtotal: \$168.10**IVA 16.00%** \$26.90**TOTAL:** \$195.00
<https://facture.com.mx/>
Cadena original del complemento de certificación digital del SAT:

||1.1|f58c8df1-c5e7-4ccb-b6fa-f27f51a2cda7|2023-03-01T20:49:11|LSO1306189R5|arEyulu0vybyWsaOtT7wCeGqgXnvVtKrGRAAwFNfvdY89uP+X1Oik5xFamfBs774muNaBD9N93uHlkrkA7G+uXgbQrtRysbs1|jlmVOBjU8TN7xCBx1x8G4h92Ven5RoEVWgT8pKIPSGEcShuZDGYQGBlh7r1i1yJkei78DyNIWOhZqiZKfEDSj0cs+a7qcFHDsQ9SzuVwLs/Sr/43i88Pclib2IXHW7jLTqiuL0aorvejAFYP3ru8z/KFTj7CjEruGKcsrKdQEYgcE4Cmy4YUO/Zs0Fw4hnnwCtD552V6DY3DAR0gS/TOTCoxwITmW3TlyjtQ9wJUTUY1FX3A==|00001000000509846663||

Sello digital del CFDI:

arEyulu0vybyWsaOtT7wCeGqgXnvVtKrGRAAwFNfvdY89uP+X1Oik5xFamfBs774muNaBD9N93uHlkrkA7G+uXgbQrtRysbs1|jlmVOBjU8TN7xCBx1x8G4h92Ven5RoEVWgT8pKIPSGEcShuZDGYQGBlh7r1i1yJkei78DyNIWOhZqiZKfEDSj0cs+a7qcFHDsQ9SzuVwLs/Sr/43i88Pclib2IXHW7jLTqiuL0aorvejAFYP3ru8z/KFTj7CjEruGKcsrKdQEYgcE4Cmy4YUO/Zs0Fw4hnnwCtD552V6DY3DAR0gS/TOTCoxwITmW3TlyjtQ9wJUTUY1FX3A==

Sello del SAT:

Fa/tEYjLM6NdVL6zLfnvZXQifUANrywdSIXEhUNSxrEPzQjWgNg9mr2ab4efw/gXlmyOObkrXvex+5lt4fuPFSxvGRpYCTYD9cAcGmEQzRwqp10aHU+a6aMvGbM2cs5X66hBE6jFAT2u7pido/QpObuKIGpupQx8QgtUHQcERDOdDImliWgMPAzd8of3p+wivYbDGLZ+DEayK92vmrCWPPj7vqh9zcxonhg7hHCnoH1Wt0QU9wBz+FRQ1M55zckki6TeXucloclol15TQQn1UFH+to/pf3xaiRsiBK85xLSeiPBMysaWfH6sSBVQiQoIvBZZKuV+twCscrN2VYw==

This XML file does not appear to have any style information associated with it. The document tree is shown below.

```
<cfdi:Comprobante xmlns:cfdi="http://www.sat.gob.mx/cfd/4" xmlns:xsi="http://www.w3.org/2001/XMLSchema-instance" Exportacion="01"
LugarExpedicion="85000" MetodoPago="PUE" TipoDeComprobante="I" Total="195.00" Moneda="MXN" SubTotal="168.10"
Certificado="MIIGBzCCA++gAwIBAgIUMDAwMDEwMDAwMDA1MDIzNTMwMDMwDQYJKoZIhvcNAQELBQAwggGEMSAwHgYDVQQDDBdBVVRPUk1EQUQgQ0VSVE1GSUNBRE9SQTEuMCwGA1UECgw1U0VSVK1E
NoCertificado="00001000000502353003" FormaPago="28"
Sello="arEyuIu0vybyWsaOtT7wCeGqgXnvVtKrGRAAwFNfVbDY89uP+X10ik5xFamf8s774muNaBD9N93uHIkrKA7G+uXgbQrtRysbs1IjImVQBjJU8TN7xCBx1x8G4h92Ven5RoEVWgT8pKI
Fecha="2023-03-01T19:49:11" Folio="377" Serie="A" Version="4.0" xsi:schemaLocation="http://www.sat.gob.mx/cfd/4
http://www.sat.gob.mx/sitio_internet/cfd/4/cfdv40.xsd">
  <cfdi:Emisor RegimenFiscal="612" Nombre="LIZETTE GUADALUPE GOMEZ LOPEZ" Rfc="GOLL860110HB2"/>
  <cfdi:Receptor DomicilioFiscalReceptor="83260" RegimenFiscalReceptor="603" UsoCFDI="G03" Nombre="GOBIERNO DEL ESTADO DE SONORA" Rfc="GES790913CT0"/>
  <cfdi:Conceptos>
    <cfdi:Concepto ObjetoImp="02" Importe="168.10" ValorUnitario="1.00" Descripcion="Consumo de alimentos" Unidad="Unidad de servicio" ClaveUnidad="E48"
    Cantidad="168.10" NoIdentificacion="1" ClaveProdServ="90101500">
      <cfdi:Impuestos>
        <cfdi:Traslados>
          <cfdi:Traslado Importe="26.90" TasaOCuota="0.160000" TipoFactor="Tasa" Impuesto="002" Base="168.10"/>
        </cfdi:Traslados>
      </cfdi:Impuestos>
    </cfdi:Concepto>
  </cfdi:Conceptos>
  <cfdi:Impuestos TotalImpuestosTrasladados="26.90">
    <cfdi:Traslados>
      <cfdi:Traslado Base="168.10" Importe="26.90" TasaOCuota="0.160000" TipoFactor="Tasa" Impuesto="002"/>
    </cfdi:Traslados>
  </cfdi:Impuestos>
  <cfdi:Complemento>
    <tfd:TimbreFiscalDigital xmlns:tfd="http://www.sat.gob.mx/TimbreFiscalDigital" FechaTimbrado="2023-03-01T20:49:11"
    NoCertificadoSAT="00001000000509846663" RfcProvCertif="LS01306189R5"
    SelloCFD="arEyuIu0vybyWsaOtT7wCeGqgXnvVtKrGRAAwFNfVbDY89uP+X10ik5xFamf8s774muNaBD9N93uHIkrKA7G+uXgbQrtRysbs1IjImVQBjJU8TN7xCBx1x8G4h92Ven5RoEVWgT8pKI
    SelloSAT="Fa/tEVjLM6MdVL6zLfnvZXQifUAnrywdSixEhUN5xrpPzQiWNg9mR2ab4ejw/gXlmy00bkrXvex+5lt4fuPF5xvGRpVCTYD9cAcGmEOzRwqpI0aHU+a6aMvGbm2cs5X66Xh8E6jFAT
    UUID="f58c8df1-c5e7-4ccb-b6fa-f27f51a2cda7" Version="1.1" xsi:schemaLocation="http://www.sat.gob.mx/TimbreFiscalDigital
    http://www.sat.gob.mx/sitio_internet/cfd/TimbreFiscalDigital/TimbreFiscalDigitalv11.xsd"/>
  </cfdi:Complemento>
</cfdi:Comprobante>
```

Verificación de comprobantes fiscales digitales por internet

RFC del emisor	Nombre o razón social del emisor	RFC del receptor	Nombre o razón social del receptor
GOLL860110HB2	LIZETTE GUADALUPE GOMEZ LOPEZ	GES790913CT0	GOBIERNO DEL ESTADO DE SONORA
Folio fiscal	Fecha de expedición	Fecha certificación SAT	PAC que certificó
F58C8DF1-C5E7-4CCB-B6FA-F27F51A2CDA7	2023-03-01T19:49:11	2023-03-01T20:49:11	LSO1306189R5
Total del CFDI	Efecto del comprobante	Estado CFDI	Estatus de cancelación
\$195.00	Ingreso	Vigente	Cancelable sin aceptación

Imprimir



CADENA COMERCIAL OXO
R.F.C. CCO8605231N4

Lugar de Expedición

CP: 85509

Factura: 2230026230304215520189

Régimen Fiscal:

623 - Opcional para Grupos de Sociedades

Folio Fiscal:

f1bf5555-e8b2-48a5-9651-5d109fd461f1

Número del serie CSD del SAT: 00001000000505750848

Número del serie CSD del emisor: 00001000000506772672

Serie: 100BR

Tipo de Comprobante: I - Ingreso

Exportación: 01 - No Aplica

Fecha de emisión: 2023-03-04T14:55:20

Fecha de certificación: 2023-03-04T15:55:20

Facturado a: GOBIERNO DEL ESTADO DE SONORA

Dirección: COMONFORT Y DR. PALIZA

Delegación/Municipio: HERMOSILLO

RFC: GES790913CTO

Régimen Fiscal: 603 - Personas Morales con Fines no Lucrativos

C.P.: 83260

Colonia: CENTENARIO

Estado: SONORA

Uso CFDI: G03 - Gastos en general

Cantidad	Clave ID	Artículo	Precio Unitario	Impuesto	Importe	ObjetoImp
1.00 EA	50192701	SANDWICH LONCHIBON DOBLE FIBRA 187G	41.81	6.69	41.81	02
1.00 EA	50181900	PINGUINOS 3 PACK 120G	32.41	2.59	32.41	02
1.00 EA	50202306	DR PEPPER 600 ML NR	15.95	2.55	15.95	02
1.00 EA	80141628	AGUA PGS	14.66	2.34	14.66	02

PUE - Pago en una sola exhibición

Forma de Pago

28 - Tarjeta de débito

SUBTOTAL

TASA IEPS 8 %

TASA IVA 0 %

TASA IVA 16 %

TOTAL

104.83

2.59

0.00

11.58

119.00



Sello digital del SAT

YBP59kXdwXdtMCG5V53RYA+gunacVp96D8oOhdRimAuYfnh/MSyZNkHCO202mB4lywDc/vg9tNAErja9QICgPCpY6SxtRFOP58AHppRsu20opWF7RacQmPSJAVcQNGVTLvu6nTjDuL94745rKDH2Wd2vKRa85/s2Xy3qrAx+f00cw1ck/HxHvn5JpcUTFubrEFEdS+vChjGCTGS85Wp7MiK/enmIj7v1IyepVufodHfm71ybFgeVvX2U/fc4kWWexgcFXqSgncQ4w17JIMIRyH4hE5/MRc8I7FbEuHb85XnUIWd67HaPnP+WoNHAKjiB9wwwu07OTK8O4IOTd7oA==

Sello digital del SAT

sJELsrbmT02XlJyAa0ugWdMoCEgPhNp40YdfLUUf69Z6BszLT3qOa32H0uaeN1sI9drj3NXKq2AI897IOj55oTqgfw16EYbXGNVS D6m2RWYGuaVe8DnTWPAlK08I4g0dj53it7L7q26hA5bZac4NIAPgGleS3HZre7J165u2JgV1JE4xUyJktgnHfPX6Ka3erAiyjoMFC VAKzspaDjTFGtr1Ij3/g4WcRM0v5gftk4w4HDjsVzi8FwO7oX8cDRfkExjklE8UT3fZ1RGVvC4tpEaWEIA4u1fLUccJ9FHgBEyisdoTz nbSeAeSGjuBPghkqNZZhThZuyI8RkeKwGw==

Cadena Original

||1.1|f1bf5555-e8b2-48a5-9651-5d109fd461f1|2023-03-04T15:55:20|AUR100128NN3|YBP59kXdwXdtMCG5V53RYA+gunacVp96D8oOhdRimAuYfnh/MSyZNkHCO202mB4lywDc/vg9tNAErja9QICgPCpY6SxtRFOP58AHppRsu20opWF7RacQmPSJAVcQNGVTLvu6nTjDuL94745rKDH2Wd2vKRa85/s2Xy3qrAx+f00cw1ck/HxHvn5JpcUTFubrEFEdS+vChjGCTGS85Wp7MiK/enmIj7v1IyepVufodHfm71ybFgeVvX2U/fc4kWWexgcFXqSgncQ4w17JIMIRyH4hE5/MRc8I7FbEuHb85XnUIWd67HaPnP+WoNHAKjiB9wwwu07OTK8O4IOTd7oA==|00001000000505750848||

*Este documento es una representación impresa de un CFDI.

This XML file does not appear to have any style information associated with it. The document tree is shown below.

```
<cfdi:Comprobante xmlns:cfdi="http://www.sat.gob.mx/cfd/4" xmlns:xsi="http://www.w3.org/2001/XMLSchema-instance"
xsi:schemaLocation="http://www.sat.gob.mx/cfd/4 http://www.sat.gob.mx/sitio_internet/cfd/4/cfdv40.xsd" Version="4.0" Serie="100BR"
Folio="2230026230304215520189" Fecha="2023-03-04T14:55:20" Exportacion="01"
Sello="YBP59kXdwXdtITMcg5V53RYA+gunacVp96D8oOhdRimAuYfnh/MSyZnKHCO202mB4lywDc/vg9tNAErJa9QICgPCpY6SxtRFOP58AHppRsu20opwF7RacQmPSJAVcQNGVTLvu6nTjDuL9474SrK
FormaPago="28" NoCertificado="00001000000506772672"
Certificado="MIIGCjCCA/KgAwIBAgIUMDAwMDEwMDAwMDA1MDY3NzI2NzIwDQYJKoZIhvcNAQELBQAwggGEMSAwHgYDVQQDBDBVVRPUk1EQUQgQ0VSElGSUNBRE9SQTUeMCwGA1UECgw1U0VSVk1K
SubTotal="104.83" Moneda="MXN" Total="119.00" TipoDeComprobante="I" MetodoPago="PUE" LugarExpedicion="85509">
  <cfdi:Emisor Nombre="CADENA COMERCIAL OXXO" Rfc="CC08605231N4" RegimenFiscal="623"/>
  <cfdi:Receptor Rfc="GES790913CT0" Nombre="GOBIERNO DEL ESTADO DE SONORA" UsoCFDI="603" DomicilioFiscalReceptor="83260" RegimenFiscalReceptor="603"/>
  <cfdi:Conceptos>
    <cfdi:Concepto ClaveProdServ="50192701" NoIdentificacion="7501030420835" Cantidad="1.00" ClaveUnidad="EA" Unidad="EA" Descripcion="SANDWICH
LONCHIBON DOBLE FIBRA 187G" ValorUnitario="41.81" Importe="41.81" ObjetoImp="02">
      <cfdi:Impuestos>
        <cfdi:Traslados>
          <cfdi:Traslado Base="41.81" Impuesto="002" TipoFactor="Tasa" TasaOCuota="0.160000" Importe="6.69"/>
        </cfdi:Traslados>
      </cfdi:Impuestos>
    </cfdi:Concepto>
    <cfdi:Concepto ClaveProdServ="50181900" NoIdentificacion="7501030475743" Cantidad="1.00" ClaveUnidad="EA" Unidad="EA" Descripcion="PINGUINOS 3 PACK
120G" ValorUnitario="32.41" Importe="32.41" ObjetoImp="02">
      <cfdi:Impuestos>
        <cfdi:Traslados>
          <cfdi:Traslado Base="32.41" Impuesto="003" TipoFactor="Tasa" TasaOCuota="0.080000" Importe="2.59"/>
          <cfdi:Traslado Base="35.00" Impuesto="002" TipoFactor="Tasa" TasaOCuota="0.000000" Importe="0.00"/>
        </cfdi:Traslados>
      </cfdi:Impuestos>
    </cfdi:Concepto>
    <cfdi:Concepto ClaveProdServ="50202306" NoIdentificacion="7501198350418" Cantidad="1.00" ClaveUnidad="EA" Unidad="EA" Descripcion="DR PEPPER 600 ML
NR" ValorUnitario="15.95" Importe="15.95" ObjetoImp="02">
      <cfdi:Impuestos>
        <cfdi:Traslados>
          <cfdi:Traslado Base="15.95" Impuesto="002" TipoFactor="Tasa" TasaOCuota="0.160000" Importe="2.55"/>
        </cfdi:Traslados>
      </cfdi:Impuestos>
    </cfdi:Concepto>
    <cfdi:Concepto ClaveProdServ="80141628" NoIdentificacion="100491337" Cantidad="1.00" ClaveUnidad="EA" Unidad="EA" Descripcion="AGUA PGS"
ValorUnitario="14.66" Importe="14.66" ObjetoImp="02">
      <cfdi:Impuestos>
        <cfdi:Traslados>
          <cfdi:Traslado Base="14.66" Impuesto="002" TipoFactor="Tasa" TasaOCuota="0.160000" Importe="2.34"/>
        </cfdi:Traslados>
      </cfdi:Impuestos>
    </cfdi:Concepto>
  </cfdi:Conceptos>
  <cfdi:Impuestos TotalImpuestosTrasladados="14.17">
    <cfdi:Traslados>
      <cfdi:Traslado Impuesto="003" TipoFactor="Tasa" TasaOCuota="0.080000" Base="32.41" Importe="2.59"/>
      <cfdi:Traslado Impuesto="002" TipoFactor="Tasa" TasaOCuota="0.000000" Base="35.0" Importe="0.00"/>
      <cfdi:Traslado Impuesto="002" TipoFactor="Tasa" TasaOCuota="0.160000" Base="72.42" Importe="11.58"/>
    </cfdi:Traslados>
  </cfdi:Impuestos>
  <cfdi:Complemento>
    <tfd:TimbreFiscalDigital xmlns:tfd="http://www.sat.gob.mx/TimbreFiscalDigital" xmlns:xsi="http://www.w3.org/2001/XMLSchema-instance"
xsi:schemaLocation="http://www.sat.gob.mx/TimbreFiscalDigital
http://www.sat.gob.mx/sitio_internet/cfd/TimbreFiscalDigital/TimbreFiscalDigitalv11.xsd" Version="1.1" UUID="f1bf5555-e8b2-48a5-9651-5d109fd461f1"
FechaTimbrado="2023-03-04T15:55:20" RfcProvCertif="AURI00128NN3"
SelloSAT="sJELsrbmT02X1JyAa0ugWdMoCEgPhNp40YdFLLUUF69Z6BszLT3Q0a32H0uaeNisi19drJ3NXKg2AI897IQj5SoTqgfw16EYbXGNVSD6m2RWYGuave8DnTWPAlK08I4g0dj53it7L7q2
SelloCFD="YBP59kXdwXdtITMcg5V53RYA+gunacVp96D8oOhdRimAuYfnh/MSyZnKHCO202mB4lywDc/vg9tNAErJa9QICgPCpY6SxtRFOP58AHppRsu20opwF7RacQmPSJAVcQNGVTLvu6nTjDuL
NoCertificadoSAT="00001000000505750848"/>
  </cfdi:Complemento>
  <cfdi:Addenda>
    <ns:Oxxo xmlns:ns="https://www.oxxo.com/ns/addenda/oxxo/1" version="1.1">
      <ns:generales tipoDocumento="Factura"/>
      <ns:clavesDescripcion c_MetodoPago="Pago en una sola exhibición" c_RegimenFiscal="Personas Morales con Fines no Lucrativos"
c_TipoDeComprobante="Ingreso" c_UsoCFDI="Gastos en general" e_RegimenFiscal="Opcional para Grupos de Sociedades"/>
      <ns:receptor>
        <ns:domicilioFiscalR calle="COMONFORT Y DR. PALIZA" ciudad="HERMOSILLO" codigoPostal="83260" colonia="CENTENARIO" estado="SONORA"
municipio="HERMOSILLO" numero="SN" pais="MEX"/>
      </ns:receptor>
      <ns:datosTienda codigoPostal="85509" direccion="Carretera Internacional 15 15 El Valiente (5091Q) GUAYMAS, SON" nombre="Caseta Guaymas Cen"/>
      <ns:id>PORTAL60510976</ns:id>
    </ns:Oxxo>
  </cfdi:Addenda>
</cfdi:Comprobante>
```

Verificación de comprobantes fiscales digitales por internet

RFC del emisor	Nombre o razón social del emisor	RFC del receptor	Nombre o razón social del receptor
CCO8605231N4	CADENA COMERCIAL OXXO	GES790913CT0	GOBIERNO DEL ESTADO DE SONORA
Folio fiscal	Fecha de expedición	Fecha certificación SAT	PAC que certificó
F1BF5555-E8B2-48A5-9651-5D109FD461F1	2023-03-04T14:55:20	2023-03-04T15:55:20	AUR100128NN3
Total del CFDI	Efecto del comprobante	Estado CFDI	Estatus de cancelación
\$119.00	Ingreso	Vigente	Cancelable sin aceptación

Imprimir

CASETA GUAYMAS CEN

Edison Hte. Numero 1235 Colonia Talleres Monterrey, Nuevo Leon C.P. 64480

Regimen de Opcional para Grupos de Sociedades

Item	1	01/03/2023	08:51
QUMAJAG902120	1		18.50
OW PEPPER 600 ML NH	1		48.50
LANCHIGON 1876 DOBFI	1		35.00
PINQUINOS3PACK120GR	1		0.00
Retiro Efectivo	1		17.00
Servicio por Retiro			
Id: 478394			
ID=100BR509101			
CIENTO DIECINUEVE PESOS 00/100 N.N.			
Pago Electrónico: 319.00			
Total: \$ 119.00			
TUA INCLUIDO: \$ 11.59			

BBA DANCONER

Emisor: DANCONER

VENTA

AFILIACION 4120621
TARJETA *****2455 VENCE /
DEBITO
AUT: 762233

Total N.N. \$ 119.00

091

Mon de Efectivo \$ 200.00

AUTORIZADO MEDIANTE FIRMA ELECTRONICA

ARQC: ARQC: DOL3076/1940CTF

ATD: ATD: A0000000051010

Pago \$ 319.00 Cambio: \$ 200.00

MUCHAS GRACIAS POR SU COMPRA

PAGO EN UNA SOLA EXHIBICION

LINEAR DE EXPEDICION: GUA/MAS, SONORA

CLAVE PARA INTERNACIONAL 15 NIS EL VALIENTE, GUAYMAS

SONORA C.P. 95509

email: atencionclientes@oxxo.com

Telefono sin costo 81 83 20 20 20

¡Tenemos un lugar para ti!

Administrando o trabajando en OXXO,

La Cadena de Tiendas de Proximidad

más grande de Latinoamérica.

Acércate a un colaborador de tienda o búscanos en

redes sociales como "OXXO Reclutamiento"

Para iniciar tu proceso. Aplica restricciones.

Consulta nuestro aviso de privacidad

en <https://www.oxxo.com/>

Cadena Comercial Oxxo, S.A. de C.V. (CCO-860523-1N4)

CASETA GUAYMAS CEN

Edison Hte. Numero 1235 Colonia Talleres Monterrey, Nuevo Leon C.P. 64480

Regimen de Opcional para Grupos de Sociedades

Item	1	01/03/2023	08:51
QUMAJAG902120	1		18.50
OW PEPPER 600 ML NH	1		48.50
LANCHIGON 1876 DOBFI	1		35.00
PINQUINOS3PACK120GR	1		0.00
Retiro Efectivo	1		17.00
Servicio por Retiro			
Id: 478394			
ID=100BR509101			
CIENTO DIECINUEVE PESOS 00/100 N.N.			
Pago Electrónico: 319.00			
Total: \$ 119.00			
TUA INCLUIDO: \$ 11.59			

BBA DANCONER

Emisor: DANCONER

VENTA

AFILIACION 4120621
TARJETA *****2455 VENCE /
DEBITO
AUT: 762233

Total N.N. \$ 119.00

091

Mon de Efectivo \$ 200.00

AUTORIZADO MEDIANTE FIRMA ELECTRONICA

ARQC: ARQC: DOL3076/1940CTF

ATD: ATD: A0000000051010

Pago \$ 319.00 Cambio: \$ 200.00

MUCHAS GRACIAS POR SU COMPRA

PAGO EN UNA SOLA EXHIBICION

LINEAR DE EXPEDICION: GUA/MAS, SONORA

CLAVE PARA INTERNACIONAL 15 NIS EL VALIENTE, GUAYMAS

SONORA C.P. 95509

email: atencionclientes@oxxo.com

Telefono sin costo 81 83 20 20 20

¡Tenemos un lugar para ti!

Administrando o trabajando en OXXO,

La Cadena de Tiendas de Proximidad

más grande de Latinoamérica.

Acércate a un colaborador de tienda o búscanos en

redes sociales como "OXXO Reclutamiento"

para iniciar tu proceso. Aplica restricciones.

Consulta nuestro aviso de privacidad

en <http://www.oxxo.com/>



CADENA COMERCIAL OXO
R.F.C. CCO8605231N4

Lugar de Expedición

CP: 85509

Factura: 2230026230306154248856

Régimen Fiscal:

623 - Opcional para Grupos de Sociedades

Folio Fiscal:

296197ac-b630-4cc2-a521-edca6193beca

Número del serie CSD del SAT: 00001000000505750848

Número del serie CSD del emisor: 00001000000506772672

Serie: 100BR

Tipo de Comprobante: I - Ingreso

Exportación: 01 - No Aplica

Fecha de emisión: 2023-03-06T08:42:49

Fecha de certificación: 2023-03-06T09:42:50

Facturado a: GOBIERNO DEL ESTADO DE SONORA

Dirección: COMONFORT Y DR. PALIZA

Delegación/Municipio: HERMOSILLO

RFC: GES790913CTO

Régimen Fiscal: 603 - Personas Morales con Fines no Lucrativos

C.P.: 83260

Colonia: CENTENARIO

Estado: SONORA

Uso CFDI: G03 - Gastos en general

Cantidad	Clave ID	Artículo	Precio Unitario	Impuesto	Importe	ObjetoImp
1.00 EA	50181905	CREMAX FRESA 171G	32.87	2.63	32.87	02
1.00 EA	50181905	MARIAS GAMESA 177G	18.52	1.48	18.52	02
1.00 EA	50181905	CHOKIS GAMESA 76G	19.91	1.59	19.91	02
1.00 EA	50181905	GALLETAS SANDWICH PRINCIPE MARINELA 106 GR BOLSA CHOCOLATE	22.69	1.81	22.69	02
1.00 EA	50181900	PASTELITO GANSITO MARINELA 50 GR BOLSA CHOCOLATE	18.06	1.44	18.06	02
1.00 EA	50202301	AGUA PURIFICADA ELECTROPURA 1 LT BOTE	15.00	0.00	15.00	02
1.00 EA	80141628	AGUA PGS	14.66	2.34	14.66	02

PUE - Pago en una sola exhibición

Forma de Pago

28 - Tarjeta de débito

SUBTOTAL

TASA IEPS 8 %

TASA IVA 16 %

TASA IVA 0 %

TOTAL

141.71

8.95

2.34

0.00

153.00



Sello digital del SAT

d1n7W4s0HkhC5sPfvVkuUzGxXgwmhEx5oiALqwkCbBvCgSu+++AiZj+eJHbpm3PhDNeGqCgZV/faaWLy/qAz96xiZ+48yrgF
IG8oGGznCjsWD+Seo2v3kTsS2jFkXDBRirET4ysWRPU28bS2Z7WSrhqXWMSX61dKbts4oyw+Au1UOYjVs/v578bWB4pZ4jLicX
mCjGik+zBCfUedlh0TqVjGUU/JsO2GP19bedJpXX9AqhKC2exMMfH+2g5t8K8a+FsszZPFTinZ/BrCLEB0tCWZBSQzSroflHzmq
ev0g18iv2eGbrD8He0jJl88W67QaxPenv8qVfsDSYyq7Zg==

Sello digital del SAT

ZovhpalXyGY4ZwGorWGdYfilhbZvKhqUqgGwOjrBPIHit9fOESe1+NfGwuj+nbB+bpbao8K4PO96hwjWF2aUje2K+1dRFJZGnjZ5
soaURa3Xq9MHZMDLq2eKdaShgGI8HuNELdalwO4u5lc86NMEPNP2tJtMy2RflrEOIVS2AICHCI3hKtFKjMIALhuDYGy5c27DRg
8PpdGH0TgmKjz0g01wqK6HkmfeqpJQuHT/TWmkHfTpAUYo+ShDEUimWHbr5q63mXvnedC7/IVhzSRXjkGg0+6hp0JjUcGgBA
sSjnP5D3jM8HX82HvaYWhUOVCE6YX9d8ZqbXn8oUOIQ==

Cadena Original

[|1.1|296197ac-b630-4cc2-a521-edca6193beca|2023-03-06T09:42:50|AUR100128NN3jd1n7W4s0HkhC5sPfvVkuUzGxXgwmhEx5oiALqwkCbBvCgSu+++AiZj+eJHbpm3PhDNeGqC
GzV/faaWLy/qAz96xiZ+48yrgFIG8oGGznCjsWD+Seo2v3kTsS2jFkXDBRirET4ysWRPU28bS2Z7WSrhqXWMSX61dKbts4oyw+
Au1UOYjVs/v578bWB4pZ4jLicXmCjGik+zBCfUedlh0TqVjGUU/JsO2GP19bedJpXX9AqhKC2exMMfH+2g5t8K8a+FsszZPFTinZ
/BrCLEB0tCWZBSQzSroflHzmqev0g18iv2eGbrD8He0jJl88W67QaxPenv8qVfsDSYyq7Zg==|00001000000505750848|
*Este documento es una representación impresa de un CFDI.

This XML file does not appear to have any style information associated with it. The document tree is shown below.

```
<cfdi:Comprobante xmlns:cfdi="http://www.sat.gob.mx/cfd/4" xmlns:xsi="http://www.w3.org/2001/XMLSchema-instance"
xsi:schemaLocation="http://www.sat.gob.mx/cfd/4 http://www.sat.gob.mx/sitio_internet/cfd/4/cfdv40.xsd" Version="4.0" Serie="100BR"
Folio="2230026230306154248856" Fecha="2023-03-06T08:42:49" Exportacion="01"
Sello="d1n7W4s0HkhC5sPfVvkuU0zGxXgwmhEx5oiALqwkCb8vCgSuu++Ai2J+eJHbpM3PhDNeGqCGzV/faawLy/qAz96xiZ+48yrgF1G8oGGzCjswD+Seo2v3kTsS2jF1XDBRirET4ysWRPU28b52
FormaPago="28" NoCertificado="00001000000506772672"
Certificado="MIIGCjCCA/KgAwIBAgIUMDAwMDAwMDA1MDY3NzI2NzIwDQYJKoZIhvcNAQELBQAwggGEMSAwHgYDVQ0DBD8BdVVRPUk1EQUQgQ0V5VElG5UNBRE9SQTEuMUMGGA1UECgW1U0SVVklE
SubTotal="141.71" Moneda="MXN" Total="153.00" TipoDeComprobante="I" MetodoPago="PUE" LugarExpedicion="85509">
<cfdi:Emisor Nombre="CADENA COMERCIAL OXXO" Rfc="CC08605231N4" RegimenFiscal="623"/>
<cfdi:Receptor Rfc="GES790913CT0" Nombre="GOBIERNO DEL ESTADO DE SONORA" UsoCFDI="G03" DomicilioFiscalReceptor="83260" RegimenFiscalReceptor="603"/>
<cfdi:Conceptos>
<cfdi:Concepto ClaveProdServ="50181905" NoIdentificacion="7500478002818" Cantidad="1.00" ClaveUnidad="EA" Unidad="EA" Descripcion="CREMAX FRESA
171G" ValorUnitario="32.87" Importe="32.87" ObjetoImp="02">
<cfdi:Impuestos>
<cfdi:Traslados>
<cfdi:Traslado Base="32.87" Impuesto="003" TipoFactor="Tasa" TasaOCuota="0.080000" Importe="2.63"/>
<cfdi:Traslado Base="35.50" Impuesto="002" TipoFactor="Tasa" TasaOCuota="0.000000" Importe="0.00"/>
</cfdi:Traslados>
</cfdi:Impuestos>
</cfdi:Concepto>
<cfdi:Concepto ClaveProdServ="50181905" NoIdentificacion="7500478010592" Cantidad="1.00" ClaveUnidad="EA" Unidad="EA" Descripcion="MARIAS GAMESA
177G" ValorUnitario="18.52" Importe="18.52" ObjetoImp="02">
<cfdi:Impuestos>
<cfdi:Traslados>
<cfdi:Traslado Base="18.52" Impuesto="003" TipoFactor="Tasa" TasaOCuota="0.080000" Importe="1.48"/>
<cfdi:Traslado Base="20.00" Impuesto="002" TipoFactor="Tasa" TasaOCuota="0.000000" Importe="0.00"/>
</cfdi:Traslados>
</cfdi:Impuestos>
</cfdi:Concepto>
<cfdi:Concepto ClaveProdServ="50181905" NoIdentificacion="7500478014569" Cantidad="1.00" ClaveUnidad="EA" Unidad="EA" Descripcion="CHOKIS GAMESA
76G" ValorUnitario="19.91" Importe="19.91" ObjetoImp="02">
<cfdi:Impuestos>
<cfdi:Traslados>
<cfdi:Traslado Base="19.91" Impuesto="003" TipoFactor="Tasa" TasaOCuota="0.080000" Importe="1.59"/>
<cfdi:Traslado Base="21.50" Impuesto="002" TipoFactor="Tasa" TasaOCuota="0.000000" Importe="0.00"/>
</cfdi:Traslados>
</cfdi:Impuestos>
</cfdi:Concepto>
<cfdi:Concepto ClaveProdServ="50181905" NoIdentificacion="7501000128167" Cantidad="1.00" ClaveUnidad="EA" Unidad="EA" Descripcion="GALLETAS SANDWICH
PRINCIPE MARINELA 106 GR BOLSA CHOCOLATE" ValorUnitario="22.69" Importe="22.69" ObjetoImp="02">
<cfdi:Impuestos>
<cfdi:Traslados>
<cfdi:Traslado Base="22.69" Impuesto="003" TipoFactor="Tasa" TasaOCuota="0.080000" Importe="1.81"/>
<cfdi:Traslado Base="24.50" Impuesto="002" TipoFactor="Tasa" TasaOCuota="0.000000" Importe="0.00"/>
</cfdi:Traslados>
</cfdi:Impuestos>
</cfdi:Concepto>
<cfdi:Concepto ClaveProdServ="50181900" NoIdentificacion="7501000153107" Cantidad="1.00" ClaveUnidad="EA" Unidad="EA" Descripcion="PASTELITO GANSITO
MARINELA 50 GR BOLSA CHOCOLATE" ValorUnitario="18.06" Importe="18.06" ObjetoImp="02">
<cfdi:Impuestos>
<cfdi:Traslados>
<cfdi:Traslado Base="18.06" Impuesto="003" TipoFactor="Tasa" TasaOCuota="0.080000" Importe="1.44"/>
<cfdi:Traslado Base="19.50" Impuesto="002" TipoFactor="Tasa" TasaOCuota="0.000000" Importe="0.00"/>
</cfdi:Traslados>
</cfdi:Impuestos>
</cfdi:Concepto>
<cfdi:Concepto ClaveProdServ="50202301" NoIdentificacion="7501086801046" Cantidad="1.00" ClaveUnidad="EA" Unidad="EA" Descripcion="AGUA PURIFICADA
ELECTROPURA 1 LT BOTE" ValorUnitario="15.00" Importe="15.00" ObjetoImp="02">
<cfdi:Impuestos>
<cfdi:Traslados>
<cfdi:Traslado Base="15.00" Impuesto="002" TipoFactor="Tasa" TasaOCuota="0.000000" Importe="0.00"/>
</cfdi:Traslados>
</cfdi:Impuestos>
</cfdi:Concepto>
<cfdi:Concepto ClaveProdServ="80141628" NoIdentificacion="100491337" Cantidad="1.00" ClaveUnidad="EA" Unidad="EA" Descripcion="AGUA PGS"
ValorUnitario="14.66" Importe="14.66" ObjetoImp="02">
<cfdi:Impuestos>
<cfdi:Traslados>
<cfdi:Traslado Base="14.66" Impuesto="002" TipoFactor="Tasa" TasaOCuota="0.160000" Importe="2.34"/>
</cfdi:Traslados>
</cfdi:Impuestos>
</cfdi:Concepto>
</cfdi:Conceptos>
<cfdi:Impuestos TotalImpuestosTrasladados="11.29">
<cfdi:Traslados>
<cfdi:Traslado Impuesto="003" TipoFactor="Tasa" TasaOCuota="0.080000" Base="112.05" Importe="8.95"/>
<cfdi:Traslado Impuesto="002" TipoFactor="Tasa" TasaOCuota="0.160000" Base="14.66" Importe="2.34"/>
<cfdi:Traslado Impuesto="002" TipoFactor="Tasa" TasaOCuota="0.000000" Base="136.0" Importe="0.00"/>
</cfdi:Traslados>
</cfdi:Impuestos>
<cfdi:Complemento>
<tfd:TimbreFiscalDigital xmlns:tfd="http://www.sat.gob.mx/TimbreFiscalDigital" xmlns:xsi="http://www.w3.org/2001/XMLSchema-instance"
xsi:schemaLocation="http://www.sat.gob.mx/TimbreFiscalDigital
http://www.sat.gob.mx/sitio_internet/cfd/TimbreFiscalDigital/TimbreFiscalDigitalv11.xsd" Version="1.1" UUID="296197ac-b630-4cc2-a521-edca6193beca"
FechaTimbrado="2023-03-06T09:42:50" RfcProvCertif="AUR100128NN3"
SelloSAT="ZovhpaiXyGY4ZwGorWGDYfiIhbZvKhqUgGwOjrbP1Hit9FOESe1+nfgWuJ+nb8+bpba0K4P096hwjWF2aUje2K+1dRFJZGnJz5soaURA3Xq9MHZMDLq2eKdaShgG18HuNELda1w04
SelloCFDI="d1n7W4s0HkhC5sPfVvkuU0zGxXgwmhEx5oiALqwkCb8vCgSuu++Ai2J+eJHbpM3PhDNeGqCGzV/faawLy/qAz96xiZ+48yrgF1G8oGGzCjswD+Seo2v3kTsS2jF1XDBRirET4ysWR
NoCertificadoSAT="00001000000505750848"/>
</cfdi:Complemento>
<cfdi:Addenda>
<ns:Oxxo xmlns:ns="https://www.oxxo.com/ns/addenda/oxxo/1" version="1.1">
<ns:generales tipoDocumento="Factura"/>
<ns:clavesDescripcion c_MetodoPago="Pago en una sola exhibición" c_RegimenFiscal="Personas Morales con Fines no Lucrativos"
c_TipoDeComprobante="Ingreso" c_UsoCFDI="Gastos en general" e_RegimenFiscal="Opcional para Grupos de Sociedades"/>
<ns:receptor>
```

```
, <ns:domicilioFiscalR calle="COMONFORT Y DR. PALIZA" ciudad="HERMOSILLO" codigoPostal="83260" colonia="CENTENARIO" estado="SONORA"
  municipio="HERMOSILLO" numero="SN" pais="MEX"/>
</ns:receptor>
<ns:datosTienda codigoPostal="85509" direccion="Carretera Internacional 15 15 El Valiente (5091Q) GUAYMAS, SON" nombre="Caseta Guaymas Cen"/>
<ns:id>PORTAL60532852</ns:id>
</ns:Oxxo>
</cfdi:Addenda>
</cfdi:Comprobante>
```

Verificación de comprobantes fiscales digitales por internet

RFC del emisor	Nombre o razón social del emisor	RFC del receptor	Nombre o razón social del receptor
CCO8605231N4	CADENA COMERCIAL OXXO	GES790913CT0	GOBIERNO DEL ESTADO DE SONORA
Folio fiscal	Fecha de expedición	Fecha certificación SAT	PAC que certificó
296197AC-B630-4CC2-A521-EDCA6193BECA	2023-03-06T08:42:49	2023-03-06T09:42:50	AUR100128NN3
Total del CFDI	Efecto del comprobante	Estado CFDI	Estatus de cancelación
\$153.00	Ingreso	Vigente	Cancelable sin aceptación

Imprimir

CASETA GUAYMAS LEN
Edison Nle. Numero 1235 Colonia talleres Monterrey, Nuev
a Leon C.P. 64480
Regimen de Opcional para Grupos de Sociedades

BANACR9608070	1	01/03/2023	20:23
AGUA PURIFICADA ELEC			15.00
GANSITO 50 GR			19.50
CHOKIS GAMESA769			21.50
PRIN CHOCO 10P			24.50
CREMAX FRESA 1718			35.50
MARIAS GAMESA 1771			20.00
Retiro Efectivo			0.00
			17.00
			\$ 153.00
			\$ 2.34

AFILIACION 4120621
TARJETA *****2455 VENCE /
DEBITO
AUT: 971507

TOTAL N.N. \$ 153.00
DB1
Disposición de Efectivo \$ 50.00

AUTORIZADO MEDIANTE FIRMA ELECTRONICA

ARQC: ARQC: 2235C02E1906FF4E
ATD: ATD: A000000C031010

Pago: \$ 20.00 Cambio: \$ 50.00
MUCHAS GRACIAS POR SU COMPRA
PAGO EN UNA SOLA EXHIBICION
LUGAR DE EXPEDICION: GUAYMAS, SONORA
CARRETERA INTERNACIONAL 15 #15 EL VALIENTE, GUAYMAS
SONORA C.P. 85509
email: atencionclientes@oxxo.com
Teléfono sin costo 81 83 20 20 20
¡Tenemos un lugar para ti!
Administrando o trabajando en OXXO.
La Cadena de Tiendas de Proximidad
más grande de Latinoamérica.
Acércate a un colaborador de tienda o búscanos en
redes sociales como "OXXO Reclutamiento"
para iniciar tu proceso. Aplican restricciones.
Consulta nuestro aviso de privacidad
en <https://www.oxxo.com/>

Cadena Comercial Oxxo, S.A. de C.V. (CCO-860523-IN4)
CASETA GUAYMAS CEN
Edison Nle. Numero 1235 Colonia talleres Monterrey, Nuev
a Leon C.P. 64480
Regimen de Opcional para Grupos de Sociedades

BANACR9608070	1	01/03/2023	20:23
AGUA PURIFICADA ELEC			15.00
GANSITO 50 GR			19.50
CHOKIS GAMESA769			21.50
PRIN CHOCO 10P			24.50
CREMAX FRESA 1718			35.50
MARIAS GAMESA 1771			20.00
Retiro Efectivo			0.00
			17.00
			\$ 153.00
			\$ 2.34

AFILIACION 4120621
TARJETA *****2455 VENCE /
DEBITO
AUT: 971507

TOTAL N.N. \$ 153.00
DB1
Disposición de Efectivo \$ 50.00

AUTORIZADO MEDIANTE FIRMA ELECTRONICA

ARQC: ARQC: 2235C02E1906FF4E
ATD: ATD: A000000C031010

Pago: \$ 20.00 Cambio: \$ 50.00
MUCHAS GRACIAS POR SU COMPRA
PAGO EN UNA SOLA EXHIBICION
LUGAR DE EXPEDICION: GUAYMAS, SONORA
CARRETERA INTERNACIONAL 15 #15 EL VALIENTE, GUAYMAS
SONORA C.P. 85509
email: atencionclientes@oxxo.com
Teléfono sin costo 81 83 20 20 20
¡Tenemos un lugar para ti!
Administrando o trabajando en OXXO.
La Cadena de Tiendas de Proximidad
más grande de Latinoamérica.
Acércate a un colaborador de tienda o búscanos en
redes sociales como "OXXO Reclutamiento"
para iniciar tu proceso. Aplican restricciones.
Consulta nuestro aviso de privacidad
en <https://www.oxxo.com/>